

BioRCP - oprogramowanie do Rejestracji Czasu Pracy

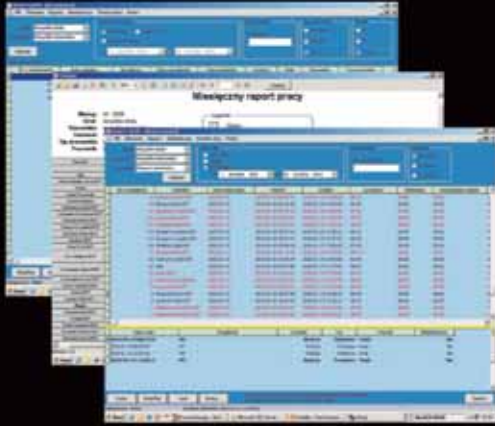

- ▶ ZGODNOŚĆ Z PRZEPISAMI PRAWA PRACY
- ▶ OBSŁUGA RÓŻNYCH SYSTEMÓW I ROZKŁADÓW CZASU PRACY (W TYM PRACY ZMIANOWEJ)
- ▶ ROZBUDOWANE RAPORTOWANIE
- ▶ WERSJA WEBOWA
- ▶ MOŻLIWOŚĆ INTEGRACJI Z OPROGRAMOWANIEM SYSTEMU KONTROLI DOSTĘPU BIOSTAR
- ▶ MOŻLIWOŚĆ INTEGRACJI Z SYSTEMAMI KADROWO-PŁACOWYMI

Oprogramowanie BioRCP służy do kompleksowego zarządzania Systemem Rejestracji Czasu Pracy. System BioRCP składa się z części sprzętowej (terminale do ewidencji wejść i wyjść pracowników) oraz oprogramowania zarządzającego. Za każdym razem, gdy pracownik rozpoczyna i kończy pracę, dokonuje rejestracji poprzez przyłożenie karty zbliżeniowej/lini papilarnych do rejestratora. Zdarzenia te są zapisywane w pamięci urządzenia, a następnie pobierane do bazy danych programu BioRCP. Zdarzenia mogą być także dodane ręcznie przez uprawnionego administratora, wszelkie modyfikacje są zapamiętywane. Na podstawie ewidencji wejść i wyjść oraz definiowanych wcześniej harmonogramów pracy BioRCP rozlicza czas pracy pracowników.

BioRCP posiada rozbudowany moduł raportowania. Dla każdego pracownika dostępne są szczegółowe rozliczenia dni i okresu pracy z uwzględnieniem: fizycznego pobytu, czasu zaliczonego, nieobecności planowanych, wyjść służbowych, spóźnień, godzin nadliczbowych.

BioRCP może współpracować z oprogramowaniem BioStar do zarządzania kontrolą dostępu. BioRCP umożliwia także integrację z programami kadrowo-płacowymi.

Podstawowe funkcje:

- obliczanie czasu pracy zgodnie z przepisami Kodeksu Pracy z uwzględnieniem regulaminów obowiązujących w firmie,
- rozliczanie czasu pracy w dni wolne i święta,
- naliczanie nadgodzin średniotygodniowych, dobowych 50%, 100%,
- wyliczanie nadgodzin na podstawie pozwolenia na nadgodziny nadawanego w określonym dniu z określonym limitem lub domyślnie,
- czas pracy w nocy, w soboty i niedziele,
- raportowanie spóźnień,
- nieobecność z uwzględnieniem urlopów, delegacji, zwolnień lekarskich i innych definiowanych przez użytkownika,
- wyjście prywatne, służbowe,
- możliwość tworzenia grup pracowników z własnym kalendarzem pracy,
- zaliczanie czasu pracy według określonych przez użytkownika reguł,
- korekcja zdarzeń,
- Nielimitowana liczba rejestratorów/pracowników,
- import danych z plików tekstowych,
- raporty zbiorcze, dla grup pracowników i dla poszczególnych pracowników,
- wyliczanie czasu pracy podczas nieobecności służbowych.

BioRCP - oprogramowanie do Rejestracji Czasu Pracy

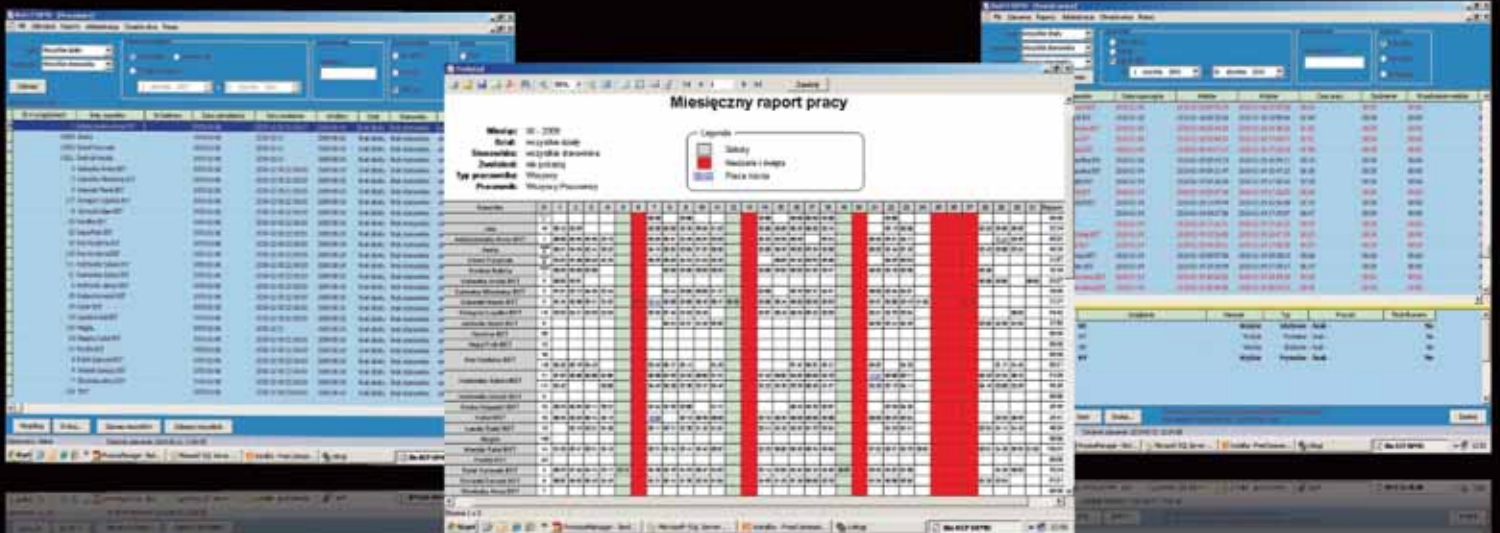

1. Plan pracy

Program umożliwia wyliczanie czasu pracy na podstawie wcześniej skonfigurowanych harmonogramów.

2. Automatyczne generowanie planu pracy

Program wykorzystując mechanizm rozliczania na podstawie zestawu schematów, potrafi samodzielnie określić godzinę rozpoczęcia pracy oraz przyjąć właściwe parametry do wyliczenia czasu pracy na podstawie zarejestrowanej godziny wejścia do pracy.

3. Urlopy i nieobecności

Program umożliwia planowanie urlopów, a następnie przekształcanie w urlopy i nieobecności.

Ewidencja urlopów umożliwia wyliczanie ilości urlopów wykorzystanych i do odebrania.

We wszystkich raportach uwzględniane są absencje i wynikające z nich godziny zaliczane do czasu pracy lub nie.

4. Raporty i analizy

Raporty mogą być wykonywane zarówno dla pojedynczych pracowników jak i dla dowolnej grupy organizacyjnej.

Aktualnie program udostępnia ponad 10 różnych zestawień, w różny sposób prezentujące czas pracy.

5. Ewidencja nadgodzin

Do pracy w nadgodzinach pracownicy mogą być uprawnieni globalnie, bądź uprawnienia takie mogą być nadawane indywidualnie i jednorazowo.

6. Zdarzenia wejść i wyjść

W celu zapewnienia poprawnej analizy czasu pracy program dostarcza dodatkowe narzędzia umożliwiające poprawianie, dopisywanie i usuwanie zdarzeń (wejść/wyjść).

Wymagania systemowe (minimalne):

Procesor: Pentium IV 1.8 GHz,

Pamięć RAM 512 MB,

System operacyjny: Windows XP/Vista/7,

Wolne miejsce na dysku: 50 MB (bez serwera SQL),

Microsoft SQL Server 2005 Express

